pixel

[software & networking]

e/rifatturazione

il mondo di **e/** per la rifatturazione

La procedura nasce per coprire le esigenze funzionali delle aziende fornitrici di strutture dedicate alla vendita di tipo g.d.o. (Grande Distribuzione Organizzata)
Molto spesso a particolari categorie di fornitori viene richiesto a fine mese, oltre che la normale fatturazione su supporto cartaceo, anche un file strutturato secondo specifiche diversificate da gruppo a gruppo contenente i dati relativi a ddt, fatture, sedi diverse e articoli ceduti al cliente.

Il cliente avrà quindi la possibilità una volta effettuata la fatturazione di produrre un file spedibile per posta elettronica o salvato su supporto magnetico.

La procedura è di facile uso e guida l'utente nella digitazione di poche informazioni, realizzando un enorme risparmio di tempo per l'azienda.

a chi serve e/rifatturazione

Generalmente tutte le tipologie di azienda che effettuano consegne giornaliere di prodotti deperibili direttamente al punto vendita e non al magazzino logistico principale.
Tale modalità distributiva genera un flusso documentale importante, dovendo appunto, emettere una bolla (ddt) per ogni supermercato o negozio per ogni giorno del mese. E' probabile produrre in ogni mese un riepilogo di fattura comprendente anche centinaia di bolle.
Una quantità così elevata di documenti rende oneroso per il cliente verificare la fatturazione e quindi sorge la necessità di produrre il documento di fatturazione anche in forma elettronica per poi importare il file negli elaboratori del cliente.

Alcune tipologie di aziende :

- Panifici
- Pastifici (pasta fresca)
- Produzione pasticceria
- Caseifici
- Salumifici e produzione insaccati
- Produttori o consorzi latte

In definitiva quasi tutti i fornitori del "banco del fresco" sono generalmente soggetti a rifatturazione.

Il software è costituito da un modulo di e/ ed è realizzato con librerie eSDK di Esa Software; mostra un'interfaccia utente totalmente coerente con la procedura e/ready o e/impresa

La struttura è infatti assolutamente analoga a qualsiasi altro modulo di e/ facilitando enormemente l'utente per l'immediatezza d'uso

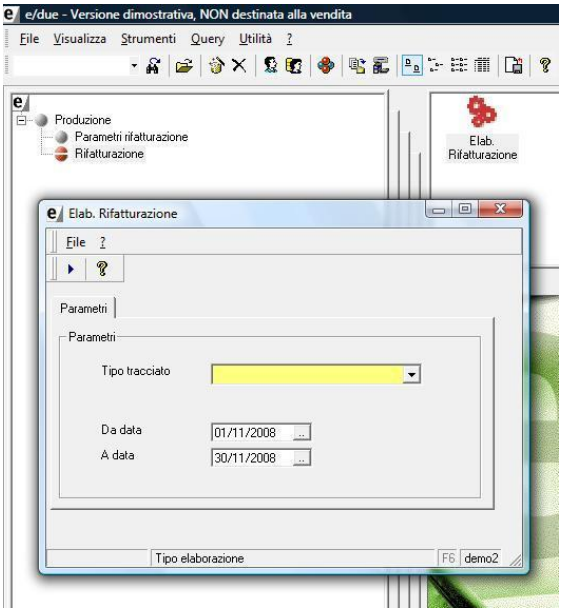

pixel

Via Giovanni di Vittorio 103 Uscita A1 - Valdichiana
53040 Bettolle (Si)
Tel +39 0577 622164

www.pixelweb.it info@mondopixel.com